

# CAMPAMENTOS DE VERANO ESPECÍFICOS PARA PERSONAS CON DISCAPACIDAD | 2024



# TU MEJOR VERANO



XUNTA  
DE GALICIA





XUNTA  
DE GALICIA

**EDITA:**

Xunta de Galicia

Consellería de Política Social e Xuventude  
Dirección Xeral de Persoas con Discapacidade  
2024

**DISEÑO Y MAQUETACIÓN:**

Pablo Gulín Díaz | Empapelarte



INTRODUCCIÓN .....	5
¿QUIÉN PUEDE PARTICIPAR EN LOS CAMPAMENTOS DE VERANO PARA PERSONAS CON DISCAPACIDAD? .....	6
¿QUÉ SERVICIOS TE DAN EN LOS CAMPAMENTOS DE VERANO PARA PERSONAS CON DISCAPACIDAD? .....	8
FECHAS, LUGARES Y PRECIOS DE LOS CAMPAMENTOS DE VERANO PARA PERSONAS CON DISCAPACIDAD .....	9
CAMPAMENTOS PARA PERSONAS DE 11 AÑOS HASTA 14 AÑOS .....	10
CAMPAMENTOS PARA PERSONAS DE 15 AÑOS HASTA 18 AÑOS .....	11
CAMPAMENTOS PARA PERSONAS DE 19 AÑOS HASTA 25 AÑOS .....	12
CAMPAMENTOS PARA PERSONAS DE 26 AÑOS HASTA 50 AÑOS .....	13
¿CUÁNDO DEBES SOLICITAR LOS CAMPAMENTOS DE VERANO PARA PERSONAS CON DISCAPACIDAD? .....	14
¿QUÉ TIENES QUE HACER PARA SOLICITAR LOS CAMPAMENTOS DE VERANO PARA PERSONAS CON DISCAPACIDAD? .....	15



FICHA DE SOLICITUD.....	17
INFORME MÉDICO.....	20
¿DÓNDE DEBES PRESENTAR LOS DOCUMENTOS PARA SOLICITAR LOS CAMPAMENTOS DE VERANO PARA PERSONAS CON DISCAPACIDAD? ...	21
¿CUÁLES SON LOS DESCUENTOS EN EL PRECIO DE LOS CAMPAMENTOS DE VERANO PARA PERSONAS CON DISCAPACIDAD? ...	24
¿CÓMO ELIGE LA CONSELLERÍA DE POLÍTICA SOCIAL A LAS PERSONAS QUE VAN A LOS CAMPAMENTOS? .....	26
¿CUÁLES SON LAS OBLIGACIONES DE LAS PERSONAS QUE PARTICIPAN EN LOS CAMPAMENTOS PARA PERSONAS CON DISCAPACIDAD? .....	29
¿CUÁNDO TE DEVUELVEN EL DINERO DEL CAMPAMENTO? .....	31
¿DÓNDE PUEDES ENCONTRAR MÁS INFORMACIÓN SOBRE LOS CAMPAMENTOS DE VERANO PARA PERSONAS CON DISCAPACIDAD? ...	33



## INTRODUCCIÓN

La Consellería de Política Social de la Xunta de Galicia oferta **250 plazas** de campamentos de verano para personas con discapacidad.

Los campamentos de verano para personas con discapacidad duran **10 días**.

Los **objetivos** de los campamentos de verano para personas con discapacidad son:

- » Mejorar las habilidades sociales de las personas con discapacidad.
- » Ayudar a las personas con discapacidad a conocer la cultura gallega.
- » Animar a las personas con discapacidad a participar en actividades en la naturaleza y en el mar.
- » Mejorar la educación sobre la salud de las personas con discapacidad.



## ¿QUIÉN PUEDE PARTICIPAR EN LOS CAMPAMENTOS DE VERANO PARA PERSONAS CON DISCAPACIDAD?

Para participar en los campamentos de verano para personas con discapacidad tienes que cumplir los siguientes **requisitos**:

- » Tener un certificado de discapacidad de grado 33% o más.
- » Tener 11 años o más.
- » No pasar de los 50 años.
- » Estar empadronado en un ayuntamiento de Galicia.
- » Seguir las normas de convivencia del campamento.
- » Poder comunicarte con las personas del campamento.



- » Poder participar en las actividades del campamento.
- » Tener una movilidad adecuada para poder desplazarte por el lugar solicitado.
- » No puedes tener una enfermedad que se pueda transmitir por contagio.

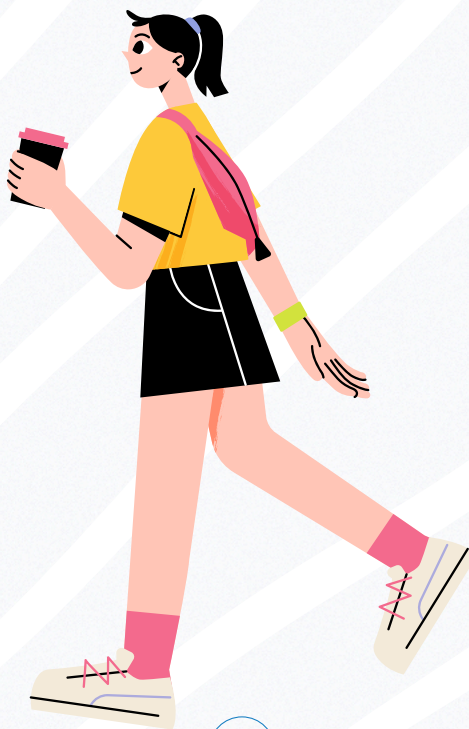



## ¿QUÉ SERVICIOS TE DAN EN LOS CAMPAMENTOS DE VERANO PARA PERSONAS CON DISCAPACIDAD?

En los campamentos de verano para personas con discapacidad te dan los siguientes **servicios**:

- » Dormir en un albergue o en una residencia.
- » Desayuno, comida, merienda y cena.
- » Las actividades del campamento.
- » Por ejemplo actividades en la naturaleza o en el mar.
- » El material para las actividades del campamento.
- » Primeros auxilios en caso de accidentes.
- » Un seguro de accidentes.
- » Monitores expertos en las actividades del campamento.





## FECHAS, LUGARES Y PRECIOS DE LOS CAMPAMENTOS DE VERANO PARA PERSONAS CON DISCAPACIDAD

En los siguientes cuadros puedes ver la **información** sobre los campamentos de verano para personas con discapacidad:

- » La edad de las personas que pueden ir a cada campamento.
- » Las fechas de los campamentos.
- » Los lugares de los campamentos.
- » El albergue o residencia donde duermes.
- » El precio del campamento que es el dinero que tienes que pagar.



## CAMPAMENTOS PARA PERSONAS DE 11 AÑOS HASTA 14 AÑOS

FECHAS	LUGAR	ALBERGUE O RESIDENCIA	NOMBRE DEL CAMPAMENTO	PRECIO
Del 13 de julio al 22 de julio	O Carballiño Ourense	Residencia de Tiempo Libre	Aventura en la naturaleza	<b>125 euros</b>
Del 22 de agosto al 31 de agosto	Bergondo A Coruña	Albergue Juvenil Gandarío	Naturaleza junto al mar	<b>125 euros</b>





## CAMPAMENTOS PARA PERSONAS DE 15 AÑOS HASTA 18 AÑOS

FECHAS	LUGAR	ALBERGUE O RESIDENCIA	NOMBRE DEL CAMPAMENTO	PRECIO
Del 22 de agosto al 31 de agosto	Bergondo A Coruña	Albergue Juvenil Gandarío	Naturaleza junto al mar	<b>125 euros</b>
Del 3 de septiembre al 12 de septiembre	Nigrán Pontevedra	Residencia de Tiempo Libre de Panxón	Naturaleza junto al mar	<b>125 euros</b>





## CAMPAMENTOS PARA PERSONAS DE 19 AÑOS HASTA 25 AÑOS

FECHAS	LUGAR	ALBERGUE O RESIDENCIA	NOMBRE DEL CAMPAMENTO	PRECIO
Del 2 de julio al 11 de julio	Nigrán Pontevedra	Residencia de Tempo Libre de Panxón	Naturaleza junto al mar	<b>125 euros</b>
Del 13 de julio al 22 de julio	Carballiño Ourense	Residencia de Tempo Libre	Aventura en la naturaleza	<b>125 euros</b>
Del 8 de agosto al 17 de agosto	Bergondo A Coruña	Albergue Xuvenil Gandarío	Naturaleza junto al mar	<b>125 euros</b>
Del 5 de septiembre al 14 de septiembre	Bergondo A Coruña	Albergue Xuvenil Gandarío	Naturaleza junto al mar	<b>125 euros</b>



## CAMPAMENTOS PARA PERSONAS DE 26 AÑOS HASTA 50 AÑOS

FECHAS	LUGAR	ALBERGUE O RESIDENCIA	NOMBRE DEL CAMPAMENTO	PRECIO
Del 2 de julio al 11 de julio	Nigrán Pontevedra	Residencia de Tiempo Libre de Panxón	Naturaleza junto al mar	<b>125 euros</b>
Del 2 de julio al 11 de julio	Carballiño Ourense	Residencia de Tiempo Libre	Aventura en la naturaleza	<b>125 euros</b>
Del 8 de agosto al 17 de agosto	Bergondo A Coruña	Albergue Juvenil Gandarío	Naturaleza junto al mar	<b>125 euros</b>
Del 3 de septiembre al 12 de septiembre	Carballiño Ourense	Residencia de Tiempo Libre	Aventura en la naturaleza	<b>125 euros</b>
Del 3 de septiembre al 12 de septiembre	Nigrán Pontevedra	Residencia de Tiempo Libre de Panxón	Naturaleza junto al mar	<b>125 euros</b>
Del 5 de septiembre al 14 de setembro	Bergondo A Coruña	Albergue Juvenil Gandarío	Naturaleza junto al mar	<b>125 euros</b>



## ¿CUÁNDO DEBES SOLICITAR LOS CAMPAMENTOS DE VERANO PARA PERSONAS CON DISCAPACIDAD?

Puedes presentar la solicitud

hasta el día **30 de abril de 2024**

Después del día 30 de abril no puedes solicitar los campamentos.





## ¿QUÉ TIENES QUE HACER PARA SOLICITAR LOS CAMPAMENTOS DE VERANO PARA PERSONAS CON DISCAPACIDAD?

Para solicitar los campamentos tienes que entregar los siguientes **documentos**:

- » Ficha de solicitud.
- » Informe médico
- » Si tu familia es una familia numerosa puedes entregar la fotocopia del certificado de familia numerosa.
- » Si tienes carnet joven puedes entregar la fotocopia del carnet joven.
- » Si tu familia es una familia monoparental puedes entregar la fotocopia del certificado de familia monoparental.



La ficha de solicitud y el informe médico están en la página web de la Consellería de Política Social y Juventud.

Entra en esta página web para cubrir los documentos



<http://politicasocial.xunta.gal/web/portal/portada/campamentos-veran>







CAMPAMENTOS DE VERÁN ESPECÍFICOS PARA PERSOAS CON DISCAPACIDADE		SOLICITUDE
<b>DATOS DA PERSOA CON DISCAPACIDADE</b>		
NOBRE	PRIMEIRO APELIDO	SEGUNDO APELIDO
DNI	DATA NACEMENTO	Nº DE TARIETA SANITARIA
DOMICILIO HABITUAL:	CODIGO POSTAL	CONCELLO PROVINCIA
TELEFONO/S	CORREO ELECTRONICO	
E, NA SÚA REPRESENTACIÓN: O PAI / A MAI <input type="checkbox"/> O/A TITOR/A <input type="checkbox"/> O/A RESPONSABLE DO CENTRO <input type="checkbox"/>		
NOBRE	PRIMEIRO APELIDO	SEGUNDO APELIDO DNI
<b>DATOS A EFECTOS DE NOTIFICACIÓN</b>		
NOBRE	PRIMEIRO APELIDO	SEGUNDO APELIDO DNI
DOMICILIO:	CODIGO POSTAL	CONCELLO
TELEFONO/S	CORREO/S ELECTRONICO/S	
<b>DESTINOS E DATAS SOLICITADAS</b>		
1º DESTINO:	DATA:	
2º DESTINO:	DATA:	
<b>DATOS ESPECÍFICOS DA PERSOA CON DISCAPACIDADE</b>		
• Sinalar: - A pondeirade de discapacidade que ten recoñecida: - Se ten recoñecida axuda de terceira persoa: Non <input type="checkbox"/> SI <input type="checkbox"/> e/ou para mobilidade: Non <input type="checkbox"/> SI <input type="checkbox"/> - En que ano e localidade se lle efectuaron estes recoñecementos:		
• Indicar: - A que tipo de centro asiste habitualmente: escolar <input type="checkbox"/> ocupacional <input type="checkbox"/> residencial <input type="checkbox"/> Denominación, localidade e teléfono: - Se está interno no centro: Non <input type="checkbox"/> SI <input type="checkbox"/> En caso afirmativo, con que periodicidade vai ao seu domicilio: os fins de semana <input type="checkbox"/> cada 15 días <input type="checkbox"/> nas vacacións escolares <input type="checkbox"/> nunca <input type="checkbox"/> - Se ten título de familia numerosa: Non <input type="checkbox"/> SI <input type="checkbox"/> e/ou carné <b>3000</b> : Non <input type="checkbox"/> SI <input type="checkbox"/> - Se participou outros anos en campamentos deste tipo organizados pola Xunta de Galicia: Non <input type="checkbox"/> SI <input type="checkbox"/> En que destinos: e anos		

## FICHA DE SOLICITUDE

En la ficha de solicitud tienes que escribir los campamentos que pides

Tienes que escribir el nombre de los campamentos y la fecha que pides en el apartado que pone:

## DESTINOS Y FECHAS SOLICITADAS

Puedes pedir 2 campamentos.

En la ficha de solicitud también tienes que cubrir **información** sobre:

- » Tus datos personales por ejemplo tu nombre y apellidos.
- » Tus datos personales de tu tutor legal o representante.
- » Tu discapacidad por ejemplo el grado de tu discapacidad.



Tienes que **firmar la ficha** de solicitud.

Si tienes **tutor legal o representante**,  
él tiene que firmar la ficha de solicitud.

Si tienes **menos de 18 años**,  
tus tutores legales son tus padres.

**Si estás en un centro**, la persona responsable del centro  
puede ser tu representante.

Si tienes **más de 18 años**,  
un juez puede decidir que tengas un tutor legal.

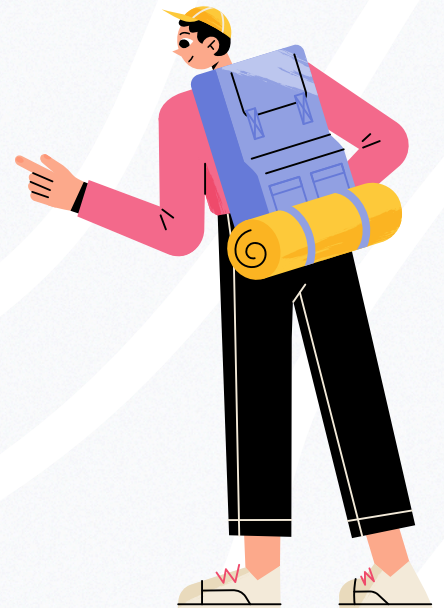



Puedes **autorizar a la Consellería de Política Social y Juventud** a consultar otros documentos tuyos en la ficha de solicitud.

Autorizar significa que permites a la Consellería de Política Social y Juventud a consultar estos **documentos**:

- » El DNI
- » El certificado de discapacidad
- » El certificado de empadronamiento
- » El documento que demuestra que tienes tutor legal o representante, si lo tienes.

**Si no autorizas** a la Consellería de Política Social y Juventud a consultar estos documentos tienes que entregar una copia de estos documentos.



Si tienes un **tutor legal o representante** él es la persona que autoriza a la Consellería de Política Social y Juventud a consultar tus documentos.

## INFORME MÉDICO

El informe médico **tiene que cubrirlo tu médico y firmarlo.**

El Informe médico recoge **tus datos de salud** por ejemplo tus alergias o tus enfermedades.

También recoge las ayudas que necesitas para cuidar tu salud.

El formulario es un documento de la Xunta de Galicia, concretamente de la Consellería de Política Social y Juventud. El título principal es "Campamentos de verán específicos para personas con discapacidad Informe médico". Incluye un apartado para datos de identificación de la persona con discapacidad, como apellidos y nombre, número de tarjeta sanitaria y grupo sanguíneo. Hay una sección de "DATOS DE SALUD" con preguntas sobre alergias, enfermedades, tratamientos habituales y riesgos de contagio. También hay una sección para "TRASTORNOS, ALTERACIÓN, SÍNDROME O ENFERMEDAD" para detallar patologías o necesidades especiales. El formulario termina con un espacio para la firma del personal facultativo y la fecha de 2019. En la parte inferior derecha se menciona "Xacobeo 2021".



## ¿DÓNDE DEBES PRESENTAR LOS DOCUMENTOS PARA SOLICITAR LOS CAMPAMENTOS DE VERANO PARA PERSONAS CON DISCAPACIDAD?

Los **documentos** que tienes que presentar para pedir un campamento son:

- » La ficha de solicitud
- » El informe médico
- » Otros documentos por ejemplo la copia del carnet joven.





Estos documentos tienen que llegar

a la **Consellería de Política Social y Juventud**

Por ese motivo, tienes que escribir esta dirección en la documentación:

**Consellería de Política Social y Juventud**

**Dirección General de Persoas con discapacidade**

**Avda Fernando de Casas Novas, 35**

**15781 Santiago de Compostela**

Puedes presentar la documentación a través de la sede electrónica

de la Xunta de Galicia



<https://sede.xunta.gal/detalle-procedemento?codtram=PR004A>

dirigiéndola a la **Dirección General de Personas con Discapacidade**

de la Consellería de Política Social y Juventud

En el asunto debe indicar "**CAMPAMENTOS DISCAPACIDAD 2024**".



Puedes emplear cualquiera de los mecanismos de identificación y firma admitidos por la **sede electrónica** de la Xunta de Galicia, incluido un sistema de usuario/a y clave **Chave365**.

Puedes presentar los **documentos** en papel en cualquiera de estos registros:

- » En los registros de la Xunta de Galicia
- » En los registros de los ayuntamientos o de la administración del estado
- » En los registros de los organismos públicos de cualquiera administración
- » En las oficinas de Correos

Puedes consultar en la **Ley número 39**

del 1 de octubre de 2015

otras formas de presentar la solicitud de los campamentos.



## ¿CUÁLES SON LOS DESCUENTOS EN EL PRECIO DE LOS CAMPAMENTOS DE VERANO PARA PERSONAS CON DISCAPACIDAD?

Todos los campamentos tienen el mismo precio.  
Cada campamento tiene un **precio de 125 euros**.

La Consellería de Política Social y Juventud te informará sobre cómo tienes que pagar los 125 euros si te dan una plaza en un campamento.

Puedes tener un descuento en el precio del campamento:

- » Si formas parte de una **familia numerosa**, el campamento tiene un precio de 62,50 euros.
- » Si tienes el **carnet joven**, el campamento tiene un precio de 93,75 euros.
- » Si formas parte de una **familia monoparental** el campamento tiene un precio de 62,50 euros.





## Solo puedes tener 1 descuento.

Para tener el descuento de **familia numerosa** tienes que entregar una copia del **certificado de familia numerosa** con la solicitud.

Para tener el descuento por el **carnet joven** tienes que entregar una **copia del carnet joven** con la solicitud.

Para tener el descuento de **familia monoparental** tienes que entregar una copia del **certificado de familia monoparental** con la solicitud



## ¿CÓMO ELIGE LA CONSELLERÍA DE POLÍTICA SOCIAL A LAS PERSONAS QUE VAN A LOS CAMPAMENTOS?

La Consellería de Política Social y Juventud tiene unas normas para elegir a las personas que van a los campamentos.

La Consellería de Política Social y Juventud elige a las personas que van a los campamentos **en función de:**

- » **Si participaste otros años** en un campamento de la Consellería de Política Social y Juventud.
- » **El lugar donde vives.**





Una persona **que no fue a un campamento otros años** tiene **más posibilidades** de ir a un campamento que una persona que ya fue a campamentos.

Una persona que **vive con su familia** tiene **más posibilidades** de ir a un campamento que las personas que no viven con su familia.

En el caso de 2 solicitudes **empatadas**, será elegida la persona que presentó antes la solicitud.

La Consellería de Política Social y Juventud **te avisa si tienes plaza en un campamento o no.**



Puedes **aceptar la plaza** en el campamento  
**o renunciar** a la plaza.

Renunciar a la plaza significa  
que ya no quieres ir al campamento.

Para **aceptar la plaza** tienes que cubrir  
el documento de aceptación de plaza.

Para **renunciar a la plaza** tienes que cubrir  
el documento de renuncia de plaza.

Tienes **5 días hábiles para aceptar la plaza o renunciar** a la plaza.  
Los días hábiles son todos los días de la semana  
menos el sábado, el domingo y los festivos.

Los 5 días **empiezan a contar**  
desde el día en que la Consellería de Política Social y Juventud  
te informa que tienes una plaza en un campamento.





## ¿CUÁLES SON LAS OBLIGACIONES DE LAS PERSONAS QUE PARTICIPAN EN LOS CAMPAMENTOS PARA PERSONAS CON DISCAPACIDAD?

- » Tienes que **cumplir las normas** del campamento.
- » El primer día del campamento el **horario para llegar** al campamento es desde las 4 de la tarde hasta las 7 de la tarde.
- » El último día del campamento **tu padre, madre o tutor legal tiene que recogerte** para volver a tu casa.
- » El **viaje para volver a tu casa** tiene que pagarlo tu familia.



- » Puedes **dejar el campamento antes** de que termine.  
Tu padre, madre o tutor legal tiene que firmar un escrito para que puedas dejar el campamento.  
Tienes que dejar el campamento acompañado por tu padre, madre o tutor legal.
  
- » Tienes que dejar el campamento **si no cumples las normas.**  
También tienes que dejar el campamento **si tienes problemas con las actividades o con los compañeros.**
  
- » En estos casos también tienes que dejar el campamento **acompañado por tu padre, madre o tutor legal.**



## ¿CUÁNDO TE DEVUELVEN EL DINERO DEL CAMPAMENTO?

Cuando **dejas el campamento antes de que termine** tienes que **pagar igual el precio total** del campamento.

La Consellería de Política Social y Juventud **te devuelve el dinero** del campamento si el campamento no se hace.

La Consellería de Política Social y Juventud te devuelve el dinero **si decides no ir al campamento y avisas con tiempo.**

Tienes que **presentar una solicitud** en la Consellería de Política Social y Juventud **pidiendo el dinero del campamento.**



Tienes que entregar esta solicitud por lo menos 7 días antes de que empiece el campamento.

La Consellería de Política Social y Juventud **no te devuelve el dinero** si faltan menos de 7 días para que empiece el campamento.

La Consellería de Política Social y Juventud **Te devuelve el dinero** en caso de **ingreso en un hospital, causa médica grave o si contraes COVID -19.**

Tienes que entregar un **informe médico** o del hospital o la certificación del **resultado de la prueba** de COVID – 19

La Consellería de Política Social y Juventud **te devuelve el dinero** en el caso de **falecimiento** o **enfermedad grave de un familiar** hasta el 2º grado

Tienes que entregar un **informe médico** o del hospital o un **certificado de defunción.**





## ¿DÓNDE PUEDES ENCONTRAR MÁS INFORMACIÓN SOBRE LOS CAMPAMENTOS DE VERANO PARA PERSONAS CON DISCAPACIDAD?

En el **Servicio de Programas para la Discapacidad  
de la Xunta de Galicia**

te dan información sobre cómo pedir los campamentos de verano  
para personas con discapacidad.

Este es el **correo electrónico**: [programas.discapacidade@xunta.gal](mailto:programas.discapacidade@xunta.gal)

Estos son sus teléfonos:

» **981 54 73 99**

» **981 54 46 40**

Puedes pedir información general  
sobre los campamentos en el teléfono social:

» **900 333 666**

Este teléfono es **gratis**.





Puedes pedir información sobre los campamentos en los ayuntamientos, en los centros de salud y en las oficinas de Juventud y Voluntariado.

También puedes pedir información sobre los campamentos en las oficinas de la Xunta de Galicia de Dependencia y Autonomía Personal de cada provincia.

Estas son las direcciones y los teléfonos:

### **A Coruña**

Rúa Concepción Arenal, número 7-9 - 15006 A Coruña.

Teléfono 881 881 528.

### **Lugo**

Rúa Serra de Ancares, número 68 baixo – 27003 Lugo.

Teléfono 982 889 132.



## **Ourense**

Rúa Sáenz Díez, número 33 - 32003 Ourense.

Teléfono 988 386 928

## **Vigo**

Rúa Concepción Arenal, número 8, Primeiro andar - 36201 Vigo.

Teléfono 886 218 265



XUNTA  
DE GALICIA